

COBERTURA
Esc 1_100

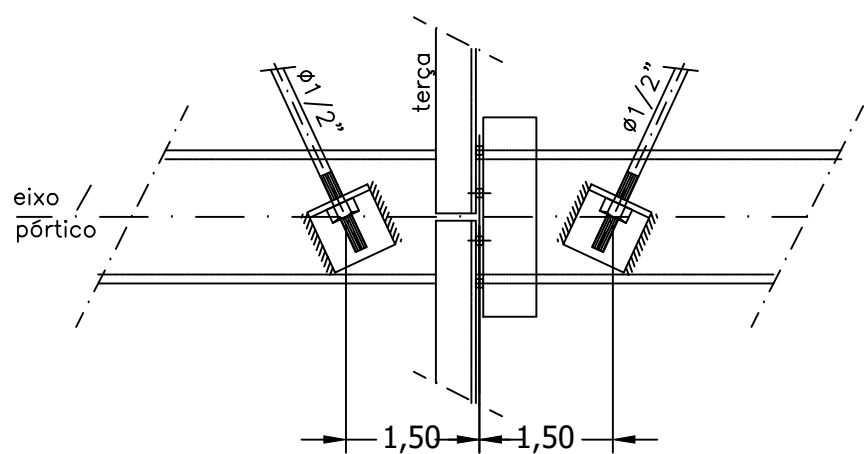

DETALHE CONTRAVENTO
S/Escala

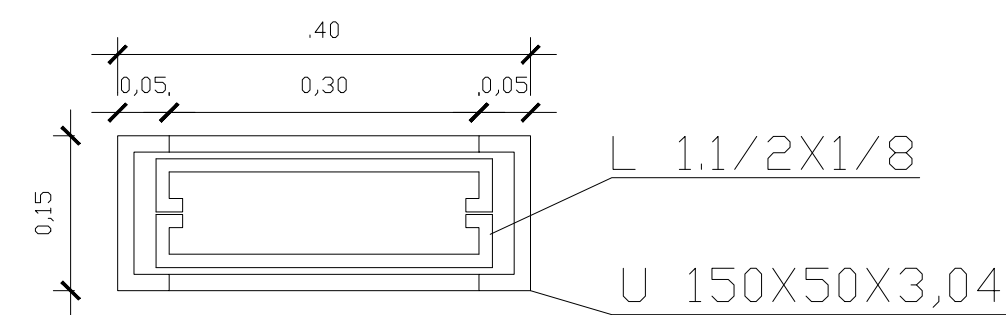

DETALHE PILAR
Altura 6 m

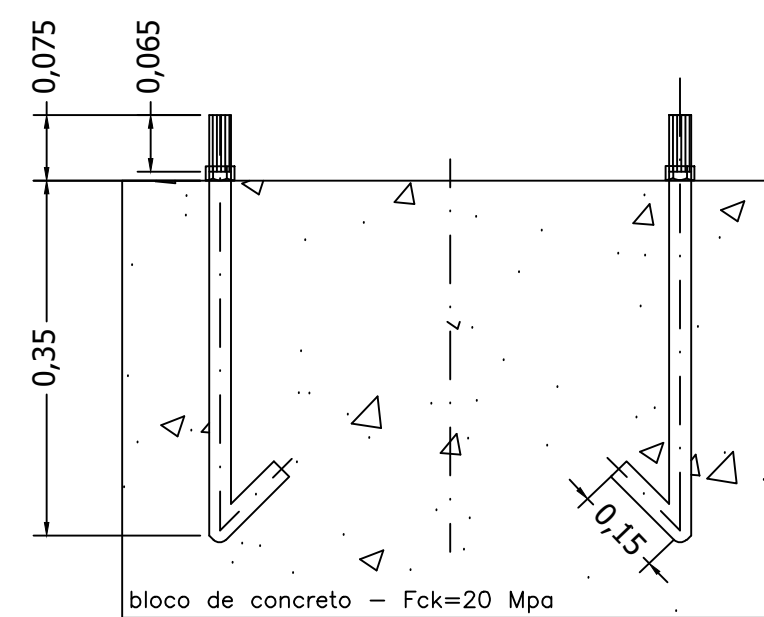

DETALHE CHUMBADORES
S/Escala

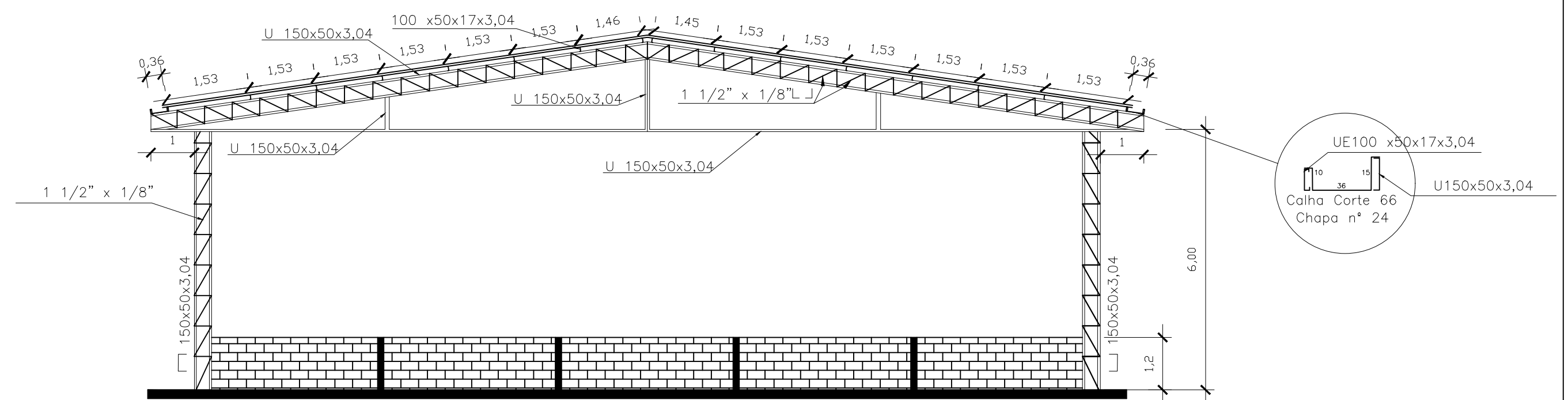

CORTE TRANSVERSAL
Esc 1_100

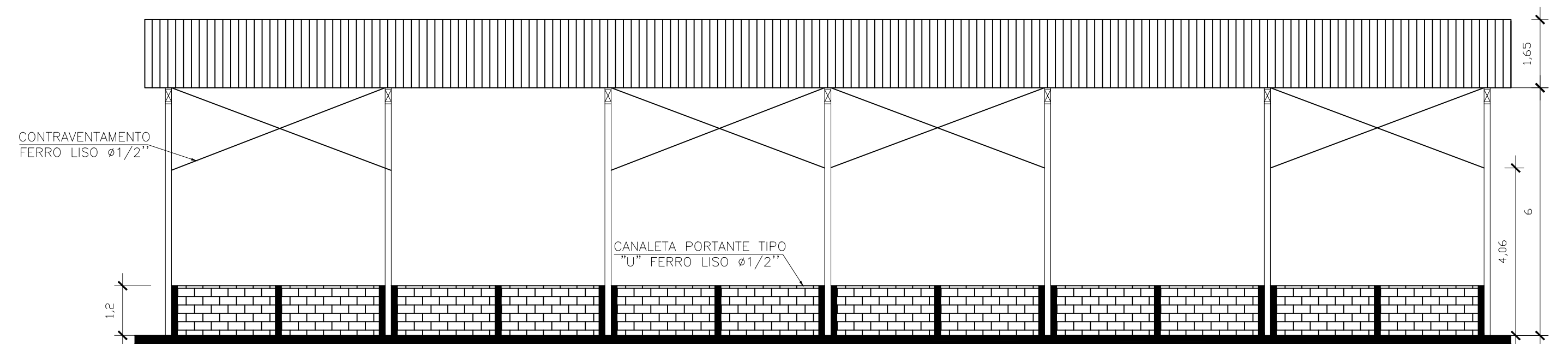

CORTE HORIZONTAL
Esc 1_100

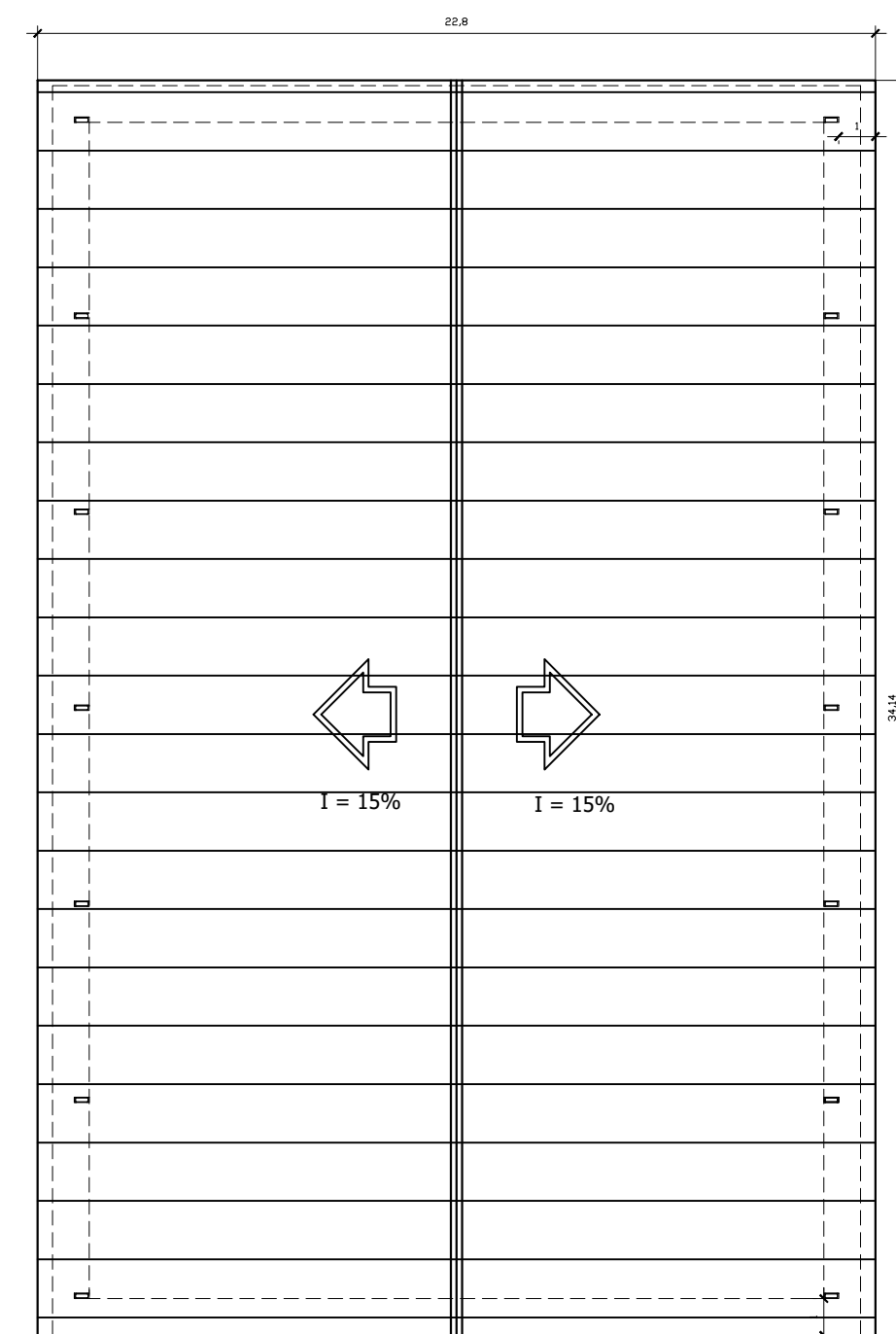

COBERTURA
Esc 1_200

LISTA DE PERFIS			
PERFIL	Comprimento (m)	Peso (kg)	Peso + 2% (kg)
U 150 x 50 x 3,04	715,88	3707,22	3781,36
L 1 1/2 x 1/8	792,68	1450,60	1479,61
Terça 100 X 50 X 17 X3,04	530,24	2538,11	2588,87
Terça 150 X 50 X 17 X3,04	66,28	376,47	383,99
FERRO LISO Ø 1/2"	256,72	253,89	258,97
FERRO LISO Ø 3/8"	33,60	52,75	53,80
TOTAL		8546,62	

QUADRO DE ÁREAS		
ÁREA DE PISO	640,00	m ²
ÁREA DE COBERTURA	778,43	m ²

Cumieira	33,14	m
Calha corte 66	66,28	m

PROJETO COBERTURA METÁLICA E DRENAGEM - FISGÃO		FOLHA 2/2
LOCALIZAÇÃO: Rua: André Gonçalves de Souza Bairro do Fisgão, Extrema-MG	DESCRIÇÃO: Projetos de cobertura em estrutura metálica e drenagem de uma nova quadra no bairro do Fisgão.	
PROPRIETÁRIO: Prefeitura Municipal de Extrema		
FOLHA: A1 841 x 594mm		
ESCALAS: INDICADAS		
Proprietário: Prefeitura Municipal de Extrema CNPJ: 18677591/0001-00	Responsável Técnico: Juciléia Leandro de Amorim Eng. Civil - CREA-MG: 287900/D	